

# **ORGANIGRAMMA**

**&**

# **FUNZIONIGRAMMA**

# **D'ISTITUTO**

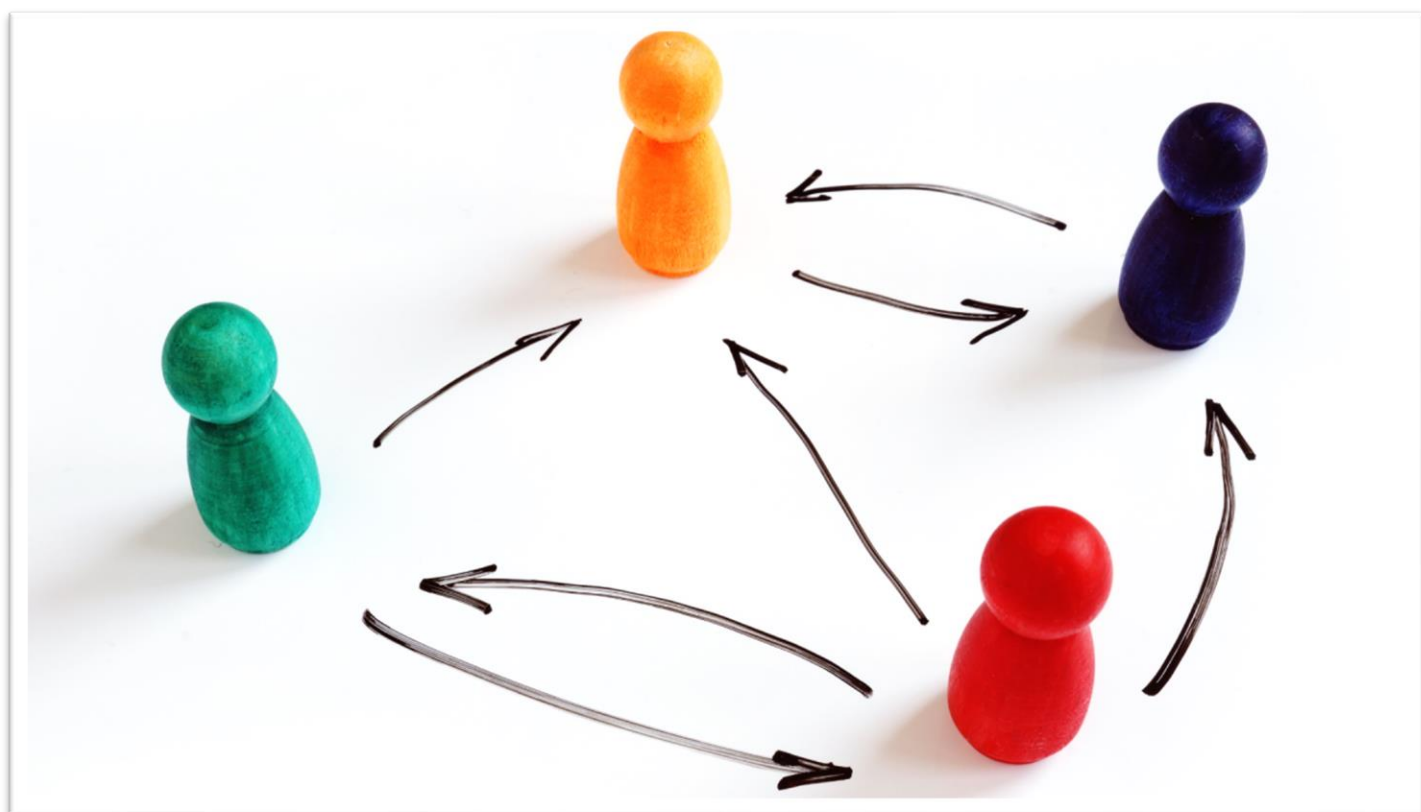

**I.C. VISCONTI**

**2023 - 2024**

# A.S. 2023 – 2024

## PREMESSA

L'Istituto Comprensivo, in quanto luogo in cui molti soggetti interagiscono per realizzare un progetto formativo, rappresenta un sistema organizzativo complesso. È necessario, pertanto, che il modello organizzativo scolastico sia coerente con la specificità del servizio: da un lato si caratterizzi come aperto, flessibile e adattabile a situazioni differenziate, dall'altro sia regolato da principi e modalità operative (quali il coordinamento delle risorse umane e l'interazione) che consentano di assicurare il perseguimento dell'efficacia in tutto l'Istituto delle attività effettuate e dei servizi erogati.

L'**Organigramma** e il **Funzionigramma** consentono di descrivere l'organizzazione complessa del nostro Istituto e di rappresentare una mappa delle competenze e responsabilità dei soggetti e delle specifiche funzioni. Il Dirigente Scolastico, gli organismi gestionali (Consiglio di Istituto, Collegio Docenti, Consigli di Intersezione, Interclasse, Consigli di Classe), le figure intermedie (collaboratori, funzioni strumentali, responsabili di plesso e DSGA), i singoli docenti operano in modo collaborativo e s'impegnano nell'obiettivo di offrire agli alunni un servizio scolastico di qualità. Le modalità di lavoro, quindi, si fondano sulla collegialità, sulla condivisione e sull'impegno di ciascuno, nel riconoscimento dei differenti ruoli e livelli di responsabilità gestionale, nonché della diversità di opinioni mirata ad individuare scopi comuni di lavoro.

## ORGANIGRAMMA I.C. A.S. 2023/2024

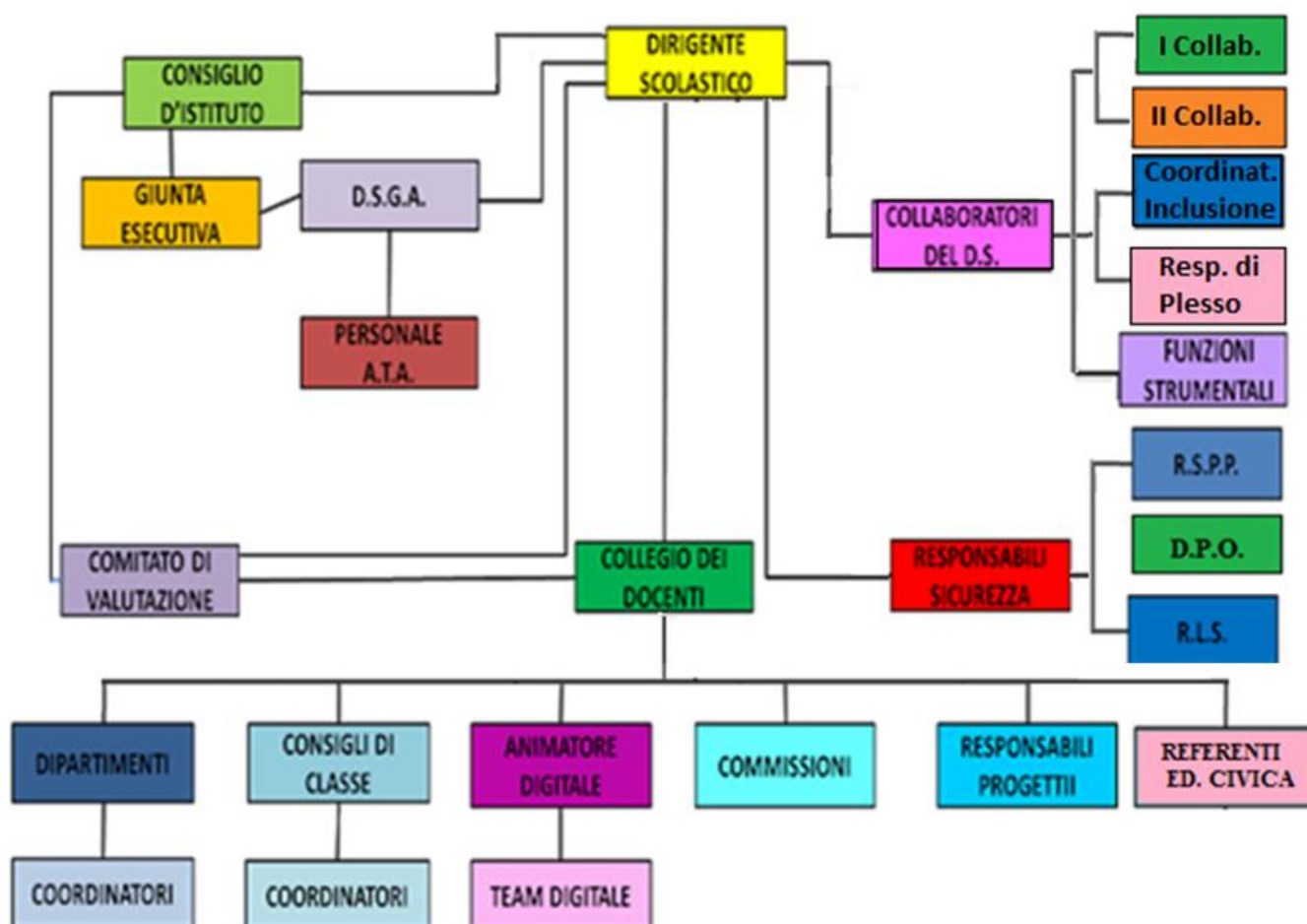

### **DIRIGENTE SCOLASTICO**

Dirige e coordina le attività dell'Istituzione scolastica secondo i criteri di efficienza e di efficacia formative; valorizzazione delle R.U.; gestisce le risorse finanziarie e strumentali e dei risultati del servizio; promuove interventi volti ad assicurare la qualità dei processi formativi e la collaborazione con l'extrascuola (art. 25 D.Lgs. 165/2001)

### **COLLABORATORI DEL DS CON FUNZIONI VICARIE:**

Sostituisce il DS quando questi è assente; crea un rapporto di intesa e di stima tra i docenti e tra questi ed il Dirigente Scolastico; si fa portavoce tra i docenti di eventuali comunicazioni urgenti; collabora con le Funzioni Strumentali; partecipa agli incontri di Staff di direzione; collabora con il Dirigente nella gestione organizzativa dei plessi;

### **DOCENTI CON FUNZIONI STRUMENTALI**

Svolgono compiti di supporto alla realizzazione del Piano dell'offerta formativa

### **STAFF**

E' costituito dal Dirigente, dai Collaboratori, dal coordinatore dell'inclusione, dai responsabili di plesso e dalle Funzioni strumentali. I compiti di questa struttura sono di coordinamento fra gli organi collegiali e la dirigenza.

### **COLLEGIO DEI DOCENTI**

Composto da tutti i docenti dell'Istituto, ha il compito di definire e valutare l'offerta formativa.

### **CONSIGLIO D'ISTITUTO**

Composto dal Dirigente Scolastico, dalla rappresentanza dei docenti, genitori, personale ATA. Ha il compito di definire e deliberare: gli indirizzi generali per le attività dell'Istituto, il piano dell'offerta formativa, la Carta dei servizi, i Regolamenti interni.

### **CONSIGLIO D'INTERCLASSE/INTERSEZIONE/CLASSE**

Composto dai docenti delle classi e dai rappresentanti dei genitori. Ha il compito di raccogliere le proposte dei rappresentanti di classe e di definire e condividere il piano annuale delle attività didattico- formative.

### **GIUNTA ESECUTIVA**

E' un'articolazione del Consiglio di Istituto che prepara i lavori del Consiglio e propone il programma annuale sulla scorta della relazione del DS e del parere di regolarità contabile dei revisori.

### **GRUPPI E COMMISSIONI DI LAVORO**

Composti da docenti con il compito di formulare proposte, elaborare progetti didattici e verificarne l'efficacia, realizzare momenti di coordinamento anche con il territorio.

### **DOCENTI RESPONSABILI DI PLESSO**

- Funzioni di supporto alla dirigenza per la gestione e organizzazione del proprio plesso;
- vigilanza sulla corretta applicazione delle disposizioni emanate;

- rappresentanza della dirigenza per mandati specifici all'interno e all'esterno del plesso;
- collaborazione con la dirigente scolastica per la conoscenza dei problemi emergenti nel plesso e la ricerca di soluzioni;
- gestione assenze e sostituzioni del personale docente scuola secondaria e adattamenti orari;
- relazioni con le famiglie;
- relazioni con Enti esterni

### R.S.U.

Rappresentanti sindacali unitarie, definiscono con il DS il contratto d'Istituto in relazione a: relazioni sindacali, norme in caso di sciopero e assemblee sindacali, attuazione della normativa sulla sicurezza nei luoghi di lavoro, modalità e criteri di gestione del FIS.

### TEAM DIGITALE

Svolge attività di formazione e aggiornamento per lo sviluppo della figura professionale in campo digitale; propone e supporta azioni di innovazione tecnologica.

### COMITATO DI VALUTAZIONE

**Comitato per la valutazione dei docenti: ha il compito di**

- individuare i criteri per la valorizzazione dei docenti sulla base della qualità dell'insegnamento e del contributo al miglioramento dell'istituzione scolastica e del successo formativo degli alunni; dei risultati ottenuti in relazione al potenziamento delle competenze degli alunni e dell'innovazione didattica e metodologica, nonché della collaborazione alla ricerca didattica, documentazione e diffusione buone pratiche; delle responsabilità assunte nel coordinamento organizzativo e didattico e formazione del personale;
- esprimere parere sul superamento del periodo di formazione e di prova del personale docente ed educativo;
- valutare il servizio di cui all'art. 448 su richiesta dell'interessato, previa relazione del DS riabilitazione del personale docente di cui all'art. 501

### DOCENTI COORDINATORI DI CLASSE

**Coordinatore di Classe:**

- Delegato col presente provvedimento dal Dirigente Scolastico, presiede il Consiglio di Classe/Interclasse/Intersezione in assenza del DS;
- Scambia informazioni, pareri, proposte con tutti gli altri docenti della classe;
- Fornisce un quadro attendibile ed aggiornato dell'andamento
- delle dinamiche della classe evidenziando la presenza di gruppi, casi disciplinari, dando informazioni in merito al recupero, sostegno, approfondimento al Consiglio di Classe, agli allievi e alle loro famiglie; riferisce ai rappresentanti dei genitori quanto emerso dal
- resoconto dei colleghi;
- Controlla il registro della classe (note, ritardi, assenze, permessi, ecc.) e informa regolarmente il Ds;
- Cura i rapporti scuola-famiglia;
- Presiede le assemblee dei genitori in occasione delle elezioni;
- Consegna le valutazioni intermedie e finali;
- Redige il verbale delle riunioni
- In caso di assenza del segretario il presidente del Consiglio di Classe, all'inizio della riunione, provvederà alla sua sostituzione con altro docente presente.

**Il coordinatore di interclasse, di intersezione:**

- Presenta l'andamento didattico e disciplinare della classe nei rispettivi consigli;
- Coordina le attività educative e didattiche;

- Cura la documentazione e redige il verbale.

### **RESPONSABILI DELLA SICUREZZA**

Garantiscono la sicurezza, la formazione e/o aggiornamento del personale in servizio (docenti e ATA) e segnalano situazioni ritenute pericolose.

### **RESPONSABILI DEI LAVORATORI**

Ha il compito di verificare che la valutazione dei rischi ad opera dei soggetti preposti sia svolta nel migliore dei modi.

### **ORGANO DI GARANZIA**

Decide su eventuali conflitti, previene e affronta i problemi tra studenti ed insegnanti, esamina i ricorsi presentati dai genitori o di chi esercita la patria potestà in seguito a irrogazione di una sanzione disciplinare.

### **DIRETTORE AMMINISTRATIVO**

Coordina, gestisce e verifica i servizi amministrativi.

### **ASSISTENTI AMMINISTRATIVI**

Svolgono servizi amministrativi.

### **COLLABORATORI SCOLASTICI**

Svolgono servizi di supporto per il funzionamento educativo -didattico.

### **COORDINATORI E REFERENTI EDUCAZIONE CIVICA**

La legge 20 agosto 2019, n. 92, concernente “introduzione dell’insegnamento scolastico dell’educazione civica” e, in particolare, l’articolo 3 ha previsto che con decreto del ministro dell’istruzione, dell’università e della ricerca fossero definite linee guida per l’insegnamento dell’educazione civica con le quali individuare, ove non già previsti, specifici traguardi per lo sviluppo delle competenze e obiettivi specifici di apprendimento, in coerenza con le indicazioni nazionali per il curricolo delle scuole dell’infanzia e del primo ciclo di istruzione, nonché con il documento indicazioni nazionali e nuovi scenari e con le indicazioni nazionali per i licei e le linee guida per gli istituti tecnici e professionali vigenti.

l’insegnamento è affidato, in contitolarità ai docenti sulla base del curricolo, avvalendosi delle risorse dell’organico dell’autonomia e per ciascuna classe la scuola individua, tra i docenti a cui è affidato l’insegnamento dell’educazione civica, un docente con compiti di coordinamento.

I coordinatori vengono supportati da referenti che ha il compito di coordinare le attività di progettazione, organizzazione e attuazione delle attività di educazione civica.

# FUNZIONIGRAMMA ISTITUTO COMPRENSIVO STATALE I.C. "P. VISCONTI"

<b>DIRIGENTE SCOLASTICO</b>		
RENDINA VINCENZO		
<b>COLLABORATORI DEL DS CON FUNZIONI VICARIE</b>		
TAMBURRINO MICHELE (primo collaboratore)		
LA GORGA ANNA IRENE (secondo collaboratore)		
<b>COORDINATORE INCLUSIONE</b>		
D'ALESSANDRO ASSUNTA		
<b>DIRETTORE DEI SERVIZI GENERALI E AMMINISTRATIVI</b>		
FEDERICO ANTONIO		
<b>RESPONSABILI SICUREZZA</b>		
DOMENICO PALUMBO - R.S.P.P.		
DUILIO MARIA EDOARDO - D.P.O.		
LA GORGA ANNA IRENE - R.L.S.		
<b>CONSIGLIO DI ISTITUTO</b>		
<b>DIRIGENTE SCOLASTICO</b>	RENDINA VINCENZO	
<b>GENITORI</b>	CAROLA FERNANDA (PRESIDENTE)	
	CATANEO ANTONIETTA (VICE PRESIDENTE)	
	FERRARO ANNAMARIA	
	RENZI CARMEN	
	CARPINELLI CATERINA	
	SCOLA EMILIO	
<b>DOCENTI</b>	MALZONE GIOVAMBATTISTA	
	LA GORGA ANNA IRENE	
	CONTE IDA	
	TAMBURRINO MICHELE	
	D'ALESSANDRO ASSUNTA	
	FERRAZZANO MARIO	
<b>ATA</b>	DI CONCILIO ANNAMARIA	
<b>GIUNTA ESECUTIVA</b>		
ATA	DI CONCILIO ANNA MARIA	
DOCENTE	TAMBURRINO MICHELE	
GENITORI	CAROLA FERNANDA - CATANEO ANTONIETTA	
<b>DATA PROTECTION OFFICER</b>		
DUILIO EDOARDO		
<b>RESPONSABILE DEL SERVIZIO DI PREVENZIONE E PROTEZIONE</b>		
PALUMBO DOMENICO		
<b>RESPONSABILI DI PLESSO</b>		
Sc. dell'Infanzia – plesso	EREDITA	CANTALUPO MARIANNA
Sc. dell'Infanzia – plesso	CICERALE	VORIA CARMELA
Sc. dell'Infanzia – plesso	PRIGNANO	MALZONE PAOLA
Sc. dell'Infanzia – plesso	RUTINO	GIORDANO MARIA
Sc. Primaria- plesso	OGLIASTRO	FEDULLO LUCIA
Sc. Primaria- plesso	PRIGNANO	SANTOMAURO DANIELA
Sc. Primaria- plesso	CICERALE	PIGNATARO PAOLA

SC. Primaria- plesso	RUTINO	DEL GALDO VITTORIO
SC. Secondaria 1° grado	OGLIASTRO	TAMBURRINO MICHELE
SC. Secondaria 1° grado	PRIGNANO	LA GORGA ANNA IRENE
SC. Secondaria 1° grado	CICERALE	GIUGLIANO ANGELA
SC. Secondaria 1° grado	RUTINO	DEL GALDO VITTORIO
<b>COORDINATORI DEI CONSIGLI DI CLASSE, INTERCLASSE e INTERSEZIONE</b>		
Sc. Secondaria di 1° grado OGLIASTRO		Coordinatori
CLASSE 1 A		CELSO MICHELA
CLASSE 1 E		TAMBURRINO MICHELE
CLASSE 2 A		TAMBURRINO MICHELE
CLASSE 3 A		DI SESSA DANIELA
CLASSE 3 E		NICOLELLIS CONCETTA
Sc. Secondaria di 1° grado PRIGNANO		Coordinatori
CLASSE 1 B+2B		LA GORGA ANNA IRENE
CLASSE 2 B		CONTE IDA
Sc. Secondaria di 1° grado CICERALE		Coordinatori
CLASSE 1C		GIUGLIANO ANGELA
CLASSE 2C+3C		MONZO LORENZO
Sc. Secondaria di 1° grado RUTINO		Coordinatori
CLASSE 1D+2D		DEL GALDO VITTORIO
CLASSE 3 D		GARGANO ANNA
Sc. dell'Infanzia		Coordinatori
EREDITA 1A		CANTALUPO MARIANNA
EREDITA 1B		MIGLINO ANTONELLA
PRIGNANO 1A		MALZONE PAOLA
PRIGNANO 1B		DE BIASI FRANCA
CICERALE		VORIA CARMELA
RUTINO		GIORDANO MARIA
Sc. Primaria di Ogliastro		Coordinatori
CLASSE 1A		NESE MARIA ROSARIA
CLASSE 2A		BOTTI GINEVRA
CLASSE 3A		MALZONE GIOVAMBATTISTA
CLASSE 4A		ROMANELLI ADELINA
CLASSE 5A		CHIRICO MARIA PIA
Sc. Primaria di Prignano		Coordinatori
CLASSE 1B		SANTOMAURO DANIELA
CLASSE 2B		D'APUZZO TERESA
CLASSE 3B		VASSALLO MICHELINA
CLASSE 4B		CRISCUOLO FRANCESCA
CLASSE 5B		CORRENTE MAURIZIA
Sc. Primaria di Cicerale		Coordinatori
CLASSE 2C +3C		PERILLO ENZA
CLASSE 4C+5B		PIGNATARO PAOLA
Sc. Primaria di Rutino		Coordinatori
CLASSE 1D + 2D		INFANTE SOFIA
CLASSE 3D+4D+5D		RIZZO PASQUALINA
<b>FUNZIONI STRUMENTALI</b>		
GIUGLIANO ANGELA	<b>AREA 1</b> Gestione del Piano dell'Offerta Formativa	
MALZONE GIOVAMBATTISTA	<b>AREA 2</b> Accoglienza, continuità e valutazione	
D'ALESSANDRO ASSUNTA	<b>AREA 3</b>	

FEDULLO LUCIA	Inclusione e benessere a scuola
<b>COMITATO DI VALUTAZIONE</b>	
RENDINA VINCENZO	Dirigente Scolastico - Presidente
LA GORGA ANNA IRENE	Docente Titolare
NESE MARIA ROSARIA	Docente Titolare
D'APUZZO TERESA	Docente Titolare
<b>GLI - Gruppo di Lavoro per l'inclusione di istituto:</b>	
<ul style="list-style-type: none"> <li>rilevazione degli alunni H presenti nella scuola;</li> <li>raccolta e documentazione degli interventi didattico-educativi posti; rilevazione, monitoraggio e valutazione del livello di inclusività della scuola;</li> <li>raccolta e coordinamento delle proposte formulate dai singoli GLHO operativi sulla base delle effettive esigenze;</li> <li>elaborazione di una proposta di Piano Annuale per l'Inclusività ;</li> <li>si raccorda con la rete dei Centri territoriali e dei servizi sociali e sanitari territoriali per l'implementazione di azioni di sistema (formazione, tutoraggio, progetti di prevenzione, monitoraggio, ecc.).</li> </ul>	
<b>Nominativo</b>	<b>Incarico</b>
RENDINA VINCENZO	Dirigente Scolastico – presiede e coordina
D'ALESSANDRO ASSUNTA	Referente del gruppo secondaria e segretaria verbalizzante
MASTRANGELO ANGELINA	Docente sostegno scuola infanzia
AMATUCCI CINZIA	Docente sostegno scuola infanzia
SCARANE VIRGINIA	Docente sostegno scuola infanzia
CAIRONE CAROLINA	Docente sostegno scuola primaria
FEDULLO LUCIA	Docente sostegno scuola primaria
AULETTA SIMONA	Docente sostegno scuola primaria
GRAZIANO GAETANA	Docente sostegno scuola primaria
PARTENOPEO LUCIA	Docente sostegno scuola secondaria di primo grado
SALURSO PAOLA	Docente sostegno scuola secondaria di primo grado
MARTINO GIUSEPPE	Docente sostegno scuola secondaria di primo grado
SPLENDORE DIEGO	Docente sostegno scuola secondaria di primo grado
MONZO FORTUNATA	Docente sostegno scuola secondaria di primo grado
CONTE CHIARA	Docente sostegno scuola secondaria di primo grado
LAURI ANTONELLA	Docente sostegno scuola secondaria di primo grado
<b>PNSD – Piano Nazionale Scuola Digitale:</b>	
<ul style="list-style-type: none"> <li>ha la funzione di supportare e accompagnare l'innovazione didattica nell' istituzione scolastica e l'attività dell'Animatore digitale.</li> </ul>	
<b>Nominativo</b>	<b>Incarico</b>
RENDINA VINCENZO	Dirigente scolastico
TAMBURRINO MICHELE	Animatore digitale
LA GORGA ANNA IRENE	Componente docente del team di innovazione digitale
MALZONE GIOVAMBATTISTA	Componente docente del team di innovazione digitale
DE BIASI FRANCA	Componente docente del team di innovazione digitale
PERROTTA NICOLINA	Assistente amministrativo
DI CONCILIO ANNAMARIA	Assistente amministrativo
<b>NIV – Nucleo Interno di Valutazione:</b>	
<ul style="list-style-type: none"> <li>si occupa dell'autovalutazione, della redazione e pubblicazione del Rapporto di Autovalutazione (RAV), individuando le priorità strategiche e relativi obiettivi di miglioramento.</li> </ul>	
<b>Nominativo</b>	<b>Incarico</b>
VINCENZO RENDINA	Dirigente scolastico
TAMBURRINO MICHELE	Docente
LA GORGA ANNA IRENE	Docente
FEDULLO LUCIA	Docente
GIUGLIANO ANGELA	Docente



MALZONE GIOVAMBATTISTA	Docente
D'ALESSANDRO ASSUNTA	Docente

<b>Staff di Direzione</b>	
<b>Componenti</b>	
Collaboratore del DS, Coordinatori dei plessi, Docenti FF.SS., Docenti referenti	
<b>Commissioni e gruppi di lavoro:</b>	
hanno il compito di approfondire tematiche su delega del Collegio dei docenti e produrre eventualmente documenti di uso collegiale. Sono presiedute dal Dirigente Scolastico	
<b>Nome della commissione/gruppo di lavoro</b>	<b>Componenti e descrizione competenze</b>
Commissione orario scuola primaria	<b>Componenti</b> –secondo collaboratore DS e docenti responsabili di plesso di scuola primaria <b>Competenze:</b> Predisposizione orario annuale (provvisorio e definitivo) dei docenti in collaborazione il dirigente Scolastico
Commissione orario scuola sec. I grado	<b>Componente:</b> referente orario e docenti responsabili di plesso di scuola primaria <b>Competenze:</b> Predisposizione orario annuale (provvisorio e definitivo) dei docenti in collaborazione con il dirigente Scolastico
Continuità con la scuola dell'infanzia	<b>Componenti:</b> docenti infanzia, docenti classi prime scuola primaria <b>Competenze:</b> approfondire le tematiche relative agli interventi educativi e formativi, alle competenze necessarie per un positivo inserimento nella scuola primaria, al passaggio di informazioni sugli alunni, all'elaborazione di UDA verticali; proporre azioni di continuità fra i vari ordini di scuola; monitorare gli interventi sulla continuità messi in atto.
Continuità primaria/secondaria e Orientamento	<b>Componenti:</b> DS, docenti classi quinte primaria, docenti coordinatori classi prime e terze secondaria I grado <b>Competenze:</b> elaborare progetti comuni e UDA verticali; monitorare l'iter scolastico degli alunni; favorire il passaggio di informazioni tra un ordine e l'altro, anche con la secondaria di 2° grado; organizzare open day e incontri con le scuole del grado successivo e tutte le iniziative di orientamento necessarie per portare l'alunno ad una maggiore conoscenza delle proprie potenzialità, attitudini e interessi DS, docenti classi quinte primaria, docenti coordinatori classi prime e terze secondaria I grado individuare modalità e modelli per l'espressione dei consigli orientativi; ricercare modalità di monitoraggio degli esiti degli studenti nel segmento scolastico successivo; organizzare incontri specifici con scuole secondarie di II grado, Enti di formazione, Università, realtà produttive e professionali del territorio; coinvolgere i genitori nelle attività di orientamento; collaborare con animatore digitale nella creazione di una sezione dedicata nel sito web della scuola.
Commissione visite guidate e gite di istruzione	<b>Componenti:</b> coordinatori di classe <b>Competenze:</b> redige e revisiona il regolamento per i viaggi di istruzione e le visite guidate; organizza itinerari e prende contatti con le strutture di accoglienza; predispone il piano delle visite annuali, collabora con la segreteria didattica per gli aspetti organizzativi; monitora i processi, predispone documenti per rendicontazione sociale.

<b>Commissione PTOF;</b>	D.S. FF.SS
--------------------------	---------------

## ***COORDINATORI E REFERENTE EDUCAZIONE CIVICA***

### **COORDINATORI INFANZIA**

Coordinatore di intersezione

### **COORDINATORI PRIMARIA**

Docente prevalente

### **COORDINATORI SECONDARIA**

Docente di Lettere

### **REFERENTE ED. CIVICA**

La Gorga Anna Irene